

# \*Rif. 1387 S - RUDERE PER BIFAMILIARE CON TERRENO ANNESSO

**San Valentino Torio (Salerno)**

Rif. 1387S - Rudere con annesso terreno, con progetto approvato per la realizzazione di soluzione bifamiliare composta da villette a schiera, poste su due livelli di circa 60 mq a livello con accessi e spazi distinti ed indipendenti.

**VENDITA RESIDENZIALE**  
**€ 100.000,00**

DATI ANNUNCIO		OFFERTA COMMERCIALE	
Publicato il	31-03-2023	Tipo di contratto	VENDITA residenziale
Riferimento	1387 S	Prezzo	€ 100.000,00
Tipologia	VILLA / VILLETTA		
Stato immobile	progetto da realizzare		

  

DATI GEOGRAFICI		CARATTERISTICHE IMMOBILE	
Comune	San Valentino Torio	Classe energetica	N.C.
Provincia	Salerno		
Regione	Campania		
Stato	Italy		

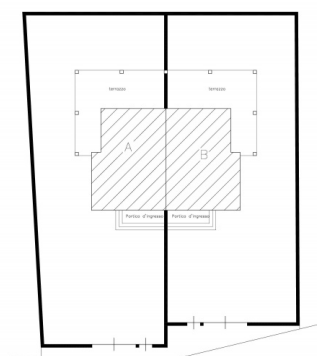

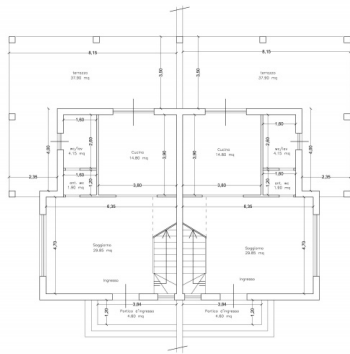

PIANTA PIANO TERRA

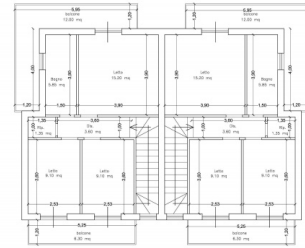

PIANTA PIANO PRIMO

**RIFERIMENTO**

TIRRENO IMMOBILIARE - SAN VALENTINO TORIO

- PIAZZA AMENDOLA

392 18 39 725

[tirrenoimmobiliare.info@gmail.com](mailto:tirrenoimmobiliare.info@gmail.com)

[www.tirrenoimmobiliare.info](http://www.tirrenoimmobiliare.info)